スポーツ障害、成長痛で全国トップレベルの治療院
交通事故治療でも高い実績

埼玉県　蓮田市
あや整骨院 / あや整骨医学研究所

Aya Seikotsuin/
Aya seikotsu igakukenkyujyo

院長　関口　知宏

PROFILE

埼玉県久喜市出身。 1975年生まれ　柔道整復師

肉離れ、ねんざ、打撲、野球肩、野球肘、シンスプリント、オスグッド病、有痛性外脛骨、踵骨骨端炎などを超短期回復させるスペシャリスト
半月板損傷、大腿骨頭壊死、臼蓋形成不全症、椎間板ヘルニアを手術しないで回復できる自然形体療法の講師・理事でもあります。
交通事故治療や肩・股・膝等の関節症にも精通し、筋骨格治療で抜群の実績です。

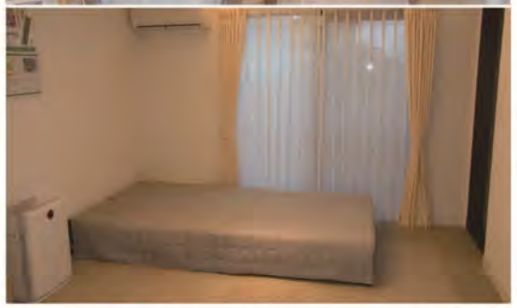

当院で行っている自然形体療法は交通事故後に発症する事が多い、難病の脳脊髄液減少症さえも改善できるトップレベルの施術法です。

創始者　山田洋先生の指導のもと、多くの脳脊髄液減少症の方をみてまいりましたが、交通事故は後遺症を残しやすく、初期にはその兆候がみられなくても、それが脳脊髄液減少症の発端に成り得る事が分かっております。

ですので、交通事故治療は日常の負傷よりも何段も上の難易度であり、施術者の真の実力が問われる分野であると感じています。

後遺症は（特に脳脊髄液減少症）人生が一変してしまいますので、交通事故にあってしまわれた患者さんは、現在の症状が重くなくても、後に影響が出てしまう可能性をご認識頂き、どの治療院の技術がしっかりしているかを判断して、将来後悔しない選択をして頂けたらと思っています。

■交通事故治療に特化している理由。

むち打ち症や腰痛、手足などの交通事故の負傷は体の深部に起きている状況が複雑ですので、有効な治療をなるべく早期に受ける事ができないと後遺症が残りやすく、その先の生活にずっと影響してしまいます。近年治療院競争の激化によって、ホームページ等で交通事故治療をうたう整骨院はほとんどですが、本当に患者さんを改善できる治療院であるかどうかを見極めて頂く必要があるのではないかと思っています。

当院はその点において、自信を持って対応できる数少ない治療院であると自負しております。

他院との違い

■当院はスポーツ障害、成長痛治療で全国トップレベルの実力と実績を誇ります。
肉離れやねんざを通常の4分の1の期間で回復させたり、野球肩・野球肘・シンスプリント・オスグッド病・有痛性外脛骨なども数回の治療で回復させてあげられる事がほとんどです。
それらの治療ノウハウは交通事故治療にも生かされ、多大な成果をあげております。
交通事故の負傷でお悩みの方は必ずやお力になれるかと思いますのでお気軽にご相談ください。

DATA

電話　048-764-3457
住所　〒349-0114
埼玉県蓮田市馬込 1-2
休診日　ほぼお休みせず診療
予約　予約制（ライン、電話でできます）
駐車場　あり

診療時間	月	火	水	木	金	土	日
9:30～12:30	●	●	●	●	●	●	●
15:00～19:30	●	●	●	●	●	※	※

※土・日・祝日　午後17:30まで診療

自賠責保険での受診が可能です。

URL　https://aya-igaku.net/